

## **- Bekanntmachung der Stadt Wittingen -**

### **des Aufstellungsbeschlusses sowie der frühzeitigen Öffentlichkeitsbeteiligung gemäß § 3 Abs. 1 BauGB**

#### **42. Änderung des Flächennutzungsplans der Stadt Wittingen**

Der Verwaltungsausschuss der Stadt Wittingen hat in seiner Sitzung 05.09.2018 für den in der Anlage 1 dargestellten rund 3 ha großen Änderungsbereich westlich des Gewerbegebietes Knesebeck an der Gifhorner Straße und die Flurstücke 306/9 und 306/10 (teilweise), der Flur 13 in der Gemarkung Knesebeck die Aufstellung 42. Änderung des Flächennutzungsplans der Stadt Wittingen beschlossen.

**Ziel der Änderung** ist es, dass die bisherige Darstellung als Fläche für die Landwirtschaft in ein sonstiges Sondergebiet „Food & Energy“ geändert wird.

Der Aufstellungsschluss wird hiermit gemäß § 2 Abs. 1 BauGB bekannt gemacht.

Die gemäß § 3 Abs. 1 BauGB erforderliche frühzeitige Unterrichtung der Öffentlichkeit soll in Form einer öffentlichen Auslegung durchgeführt werden. Der Vorentwurf 42. Änderung des Flächennutzungsplans mit Begründung liegt in der Zeit vom

**20.05.2019 bis 21.06.2019**

während der Öffnungszeiten im Rathaus der Stadt Wittingen, Bahnhofstraße 35, 29378 Wittingen, zu Jedermanns Einsicht öffentlich aus.

Nach § 4a Abs. 4 BauGB können die Planunterlagen im Internet unter [https://www.wittingen.eu/362\\_planungsbeteiligung.html](https://www.wittingen.eu/362_planungsbeteiligung.html) eingesehen werden.

Innerhalb der o.g. Auslegungsfrist können Stellungnahmen bei der Stadt Wittingen vorgebracht werden. Nicht fristgerecht abgegebene Stellungnahmen können gemäß § 4a Abs. 6 BauGB bei der Beschlussfassung über den vorhabenbezogenen Bebauungsplan unberücksichtigt bleiben. Bei Abgabe einer Stellungnahme per Mail ist die Angabe von Name und Adresse zwingend erforderlich.

Der räumliche Geltungsbereich der Bauleitpläne ist aus den dieser Bekanntmachung anliegenden Gebietsabgrenzungen ersichtlich.

Der Bürgermeister  
Gez. Ridder

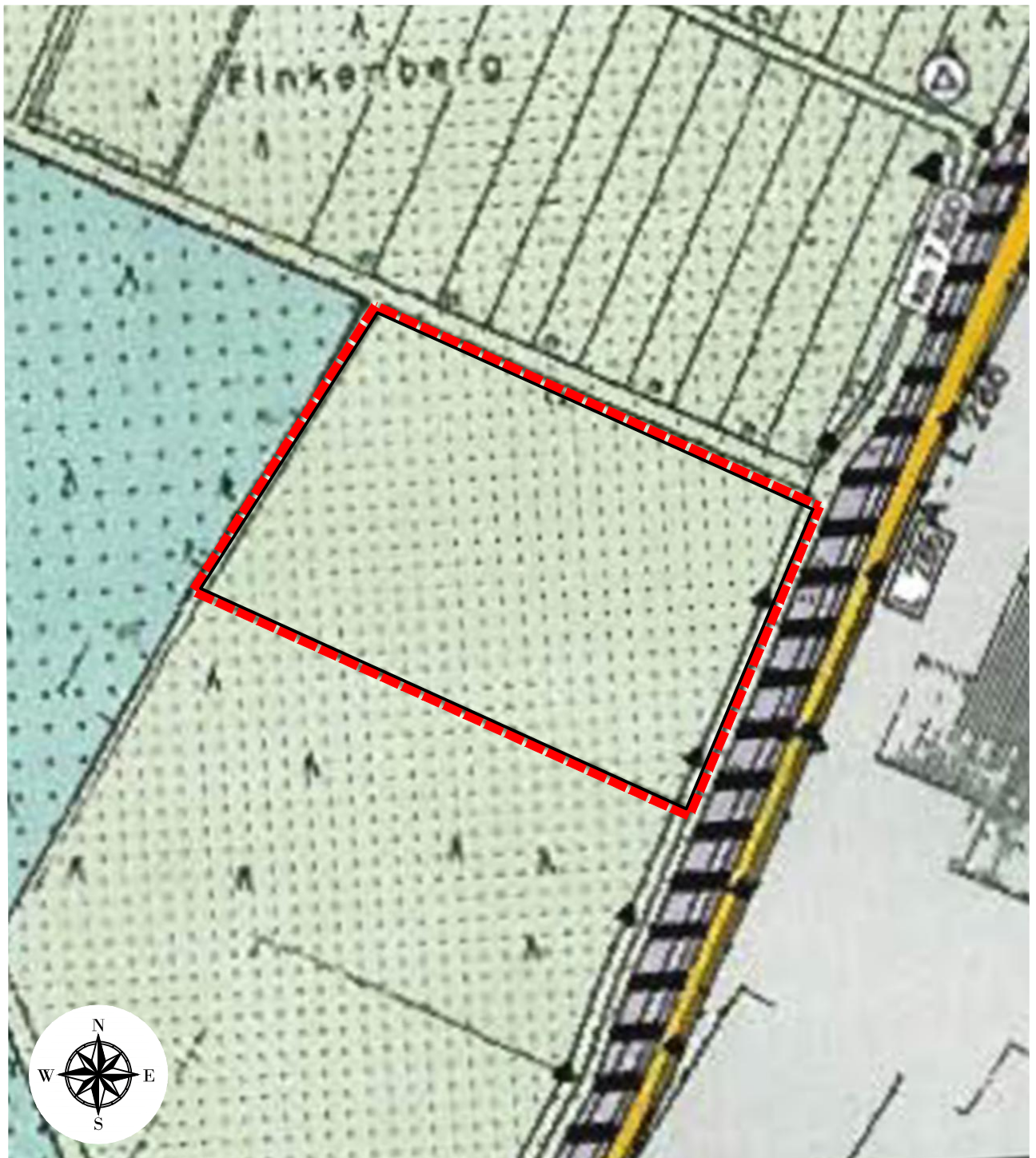

**42 . Änderung des Flächennutzungsplans der Stadt Wittigen  
für den Bereich "Food & Energy Knesebeck"**  
Ausgrenzung